

Id	% concluída	Nome da tarefa	Custo	Custo da linha de base7	Trabalho	Duração	Início	Término	Predecessora
1	100%	Projeto Subversão 5.01.0	R\$ 3.526,12	R\$ 0,00	236,82 hrs	28 dias	Seg 10/09/12	Ter 16/10/12	
2	100%	Iniciação	R\$ 537,62	R\$ 0,00	37,58 hrs	5 dias	Seg 10/09/12	Seg 17/09/12	
3	100%	Avaliar Atendimentos	R\$ 382,50	R\$ 0,00	25,5 hrs	3,25 dias	Seg 10/09/12	Qui 13/09/12	
4	100%	Coletar Solicitações	R\$ 60,00	R\$ 0,00	4 hrs	4 hrs	Seg 10/09/12	Seg 10/09/12	
5	100%	Validar Solicitações	R\$ 262,50	R\$ 0,00	17,5 hrs	16 hrs	Seg 10/09/12	Qua 12/09/12	4TI+4 hrs
6	100%	Preparar Solicitações para o Conselho	R\$ 60,00	R\$ 0,00	4 hrs	4 hrs	Qua 12/09/12	Qui 13/09/12	5
7	100%	<u>Realizar 1ª Reunião de Conselho (Definir Escopo)</u>	R\$ 67,22	R\$ 0,00	5,23 hrs	1 hr	Qui 13/09/12	Qui 13/09/12	6
8	100%	Realizar 2a Reunião de Conselho (Definir Escopo)	R\$ 87,90	R\$ 0,00	6,87 hrs	1 hr	Seg 17/09/12	Seg 17/09/12	
9	100%	Elaboração	R\$ 561,52	R\$ 0,00	37,43 hrs	2,13 dias	Ter 18/09/12	Qua 19/09/12	
10	100%	Preparar ambiente do projeto	R\$ 30,00	R\$ 0,00	2 hrs	2 hrs	Ter 18/09/12	Ter 18/09/12	7
11	100%	Planejar Recursos	R\$ 22,50	R\$ 0,00	1,5 hrs	1 hr	Qui 13/09/12	Qui 13/09/12	
12	100%	Identificar Riscos	R\$ 15,00	R\$ 0,00	1 hr	1 hr	Qui 13/09/12	Qui 13/09/12	
13	100%	Planejar a Gerência de Dados	R\$ 15,00	R\$ 0,00	1 hr	1 hr	Qua 19/09/12	Qua 19/09/12	
14	100%	Planejar Tarefas	R\$ 179,02	R\$ 0,00	11,93 hrs	0,63 dias	Ter 18/09/12	Ter 18/09/12	
15	100%	Definir tarefas	R\$ 75,00	R\$ 0,00	5 hrs	2 hrs	Ter 18/09/12	Ter 18/09/12	10II
16	100%	Dimensionar tarefas	R\$ 74,02	R\$ 0,00	4,93 hrs	2 hrs	Ter 18/09/12	Ter 18/09/12	
17	100%	Delegar tarefas	R\$ 30,00	R\$ 0,00	2 hrs	1 hr	Ter 18/09/12	Ter 18/09/12	16
18	100%	Estimar tarefas	R\$ 30,00	R\$ 0,00	2 hrs	2 hrs	Ter 18/09/12	Ter 18/09/12	17
19	100%	Refinar Cronograma	R\$ 67,50	R\$ 0,00	4,5 hrs	2 hrs	Ter 18/09/12	Ter 18/09/12	18
20	100%	Avaliar Viabilidade do Projeto	R\$ 22,50	R\$ 0,00	1,5 hrs	30 mins	Ter 18/09/12	Ter 18/09/12	
21	100%	<u>Realizar Reunião de Kickoff</u>	R\$ 180,00	R\$ 0,00	12 hrs	3 hrs	Qua 19/09/12	Qua 19/09/12	19
22	100%	Construção	R\$ 1.781,00	R\$ 0,00	118,73 hrs	16,13 dias	Qui 20/09/12	Ter 09/10/12	9TI+4 hrs
23	100%	Preparar o ambiente de desenvolvimento	R\$ 0,00	R\$ 0,00	0 hrs	1 dia	Qui 20/09/12	Qui 20/09/12	
24	100%	Atendimento #44088	R\$ 119,75	R\$ 0,00	7,98 hrs	7 dias	Seg 24/09/12	Seg 01/10/12	
29	100%	Atendimento #51133	R\$ 60,00	R\$ 0,00	4 hrs	3,13 dias	Sáb 29/09/12	Seg 01/10/12	
36	100%	Atendimento #50802	R\$ 693,75	R\$ 0,00	46,25 hrs	15 dias	Qui 20/09/12	Ter 09/10/12	
47	100%	Atendimento #50918	R\$ 337,50	R\$ 0,00	22,5 hrs	13,25 dias	Qui 20/09/12	Sex 05/10/12	
57	100%	Atendimento #47674	R\$ 67,50	R\$ 0,00	4,5 hrs	2,31 dias	Seg 24/09/12	Qua 26/09/12	
60	100%	Correção de BUG #51227	R\$ 37,50	R\$ 0,00	2,5 hrs	2,25 hrs	Sex 21/09/12	Sex 21/09/12	
63	100%	Correção de BUG #51231	R\$ 26,25	R\$ 0,00	1,75 hrs	1,5 hrs	Sex 21/09/12	Sex 21/09/12	
66	100%	Correção de BUG #51224	R\$ 18,75	R\$ 0,00	1,25 hrs	1 hr	Sex 21/09/12	Sex 21/09/12	
69	100%	Correção de BUG #46154	R\$ 15,00	R\$ 0,00	1 hr	0 dias	Sex 21/09/12	Sex 21/09/12	
71	100%	Correção de BUG #50646	R\$ 22,50	R\$ 0,00	1,5 hrs	0,13 dias	Sex 21/09/12	Sex 21/09/12	
74	100%	Correção de BUG #51195	R\$ 3,75	R\$ 0,00	0,25 hrs	1 hr	Sex 21/09/12	Sex 21/09/12	
77	100%	Correção de BUG #51302	R\$ 90,00	R\$ 0,00	6 hrs	0,25 dias	Seg 24/09/12	Seg 24/09/12	
80	100%	Correção de BUG #51334	R\$ 33,75	R\$ 0,00	2,25 hrs	0,13 dias	Seg 24/09/12	Seg 24/09/12	
83	100%	Correção de BUG #51122	R\$ 22,50	R\$ 0,00	1,5 hrs	1 hr	Sex 21/09/12	Sex 21/09/12	
86	100%	Correção de BUG #51337	R\$ 48,75	R\$ 0,00	3,25 hrs	3 hrs	Ter 25/09/12	Ter 25/09/12	
89	100%	Correção de BUG #51280	R\$ 63,75	R\$ 0,00	4,25 hrs	4 hrs	Ter 25/09/12	Ter 25/09/12	
92	100%	Correção de BUG #51412	R\$ 120,00	R\$ 0,00	8 hrs	8 hrs	Qua 26/09/12	Qua 26/09/12	

Projeto: PDS_5.01
Data: Sex 09/11/12

Tarefa		Etapa externa		Acúmulo de Resumo Manual		Divisão crítica	
Divisão		Tarefa Inativa		Resumo Manual		Andamento	
Etapa		Etapa Inativa		Somente início		Margem de Atraso	
Resumo		Resumo Inativo		Somente término			
Resumo do projeto		Tarefa Manual		Data limite			
Tarefas externas		Somente duração		Crítica			

Id	% concluída	Nome da tarefa	Custo	Custo da linha de base7	Trabalho	Duração	Início	Término	Predecessora
93	100%	Transição	R\$ 645,98	R\$ 0,00	43,07 hrs	2,13 dias	Seg 15/10/12	Ter 16/10/12	
94	100%	Entregar Implementação	R\$ 185,23	R\$ 0,00	12,35 hrs	1,01 dias	Seg 15/10/12	Ter 16/10/12	
95	100%	<u>Realizar treinamento interno</u>	R\$ 89,23	R\$ 0,00	5,95 hrs	1,65 hrs	Seg 15/10/12	Seg 15/10/12	22
96	100%	Atualizar sistema	R\$ 45,00	R\$ 0,00	3 hrs	3 hrs	Seg 15/10/12	Seg 15/10/12	95
97	100%	Comunicar cliente	R\$ 30,00	R\$ 0,00	2 hrs	1 hr	Seg 15/10/12	Seg 15/10/12	95
98	100%	Realizar Reunião de Avaliação	R\$ 21,00	R\$ 0,00	1,4 hrs	1,1 hrs	Ter 16/10/12	Ter 16/10/12	96;97
99	100%	Monitoramento e Controle	R\$ 460,75	R\$ 0,00	30,72 hrs	26 dias	Seg 10/09/12	Qui 11/10/12	
100	100%	Monitorar Projeto	R\$ 247,50	R\$ 0,00	16,5 hrs	24 dias	Seg 10/09/12	Qui 11/10/12	
101	100%	Monitorar Projeto 1	R\$ 3,75	R\$ 0,00	0,25 hrs	0,25 hrs	Seg 10/09/12	Seg 10/09/12	
102	100%	Monitorar Projeto 2	R\$ 3,75	R\$ 0,00	0,25 hrs	0,25 hrs	Ter 11/09/12	Ter 11/09/12	
103	100%	Monitorar Projeto 3	R\$ 3,75	R\$ 0,00	0,25 hrs	0,25 hrs	Qua 12/09/12	Qua 12/09/12	
104	100%	Monitorar Projeto 4	R\$ 3,75	R\$ 0,00	0,25 hrs	0,25 hrs	Qui 13/09/12	Qui 13/09/12	
105	100%	Monitorar Projeto 5	R\$ 3,75	R\$ 0,00	0,25 hrs	0,25 hrs	Sex 14/09/12	Sex 14/09/12	
106	100%	Monitorar Projeto 6	R\$ 3,75	R\$ 0,00	0,25 hrs	0,25 hrs	Seg 17/09/12	Seg 17/09/12	
107	100%	Monitorar Projeto 7	R\$ 3,75	R\$ 0,00	0,25 hrs	0,25 hrs	Ter 18/09/12	Ter 18/09/12	
108	100%	Monitorar Projeto 8	R\$ 3,75	R\$ 0,00	0,25 hrs	0,25 hrs	Qua 19/09/12	Qua 19/09/12	
109	100%	Monitorar Projeto 9	R\$ 3,75	R\$ 0,00	0,25 hrs	0,25 hrs	Qui 20/09/12	Qui 20/09/12	
110	100%	Monitorar Projeto 10	R\$ 3,75	R\$ 0,00	0,25 hrs	0,25 hrs	Sex 21/09/12	Sex 21/09/12	
111	100%	Monitorar Projeto 11	R\$ 15,00	R\$ 0,00	1 hr	1 hr	Seg 24/09/12	Seg 24/09/12	
112	100%	Monitorar Projeto 12	R\$ 15,00	R\$ 0,00	1 hr	1 hr	Ter 25/09/12	Ter 25/09/12	
113	100%	Monitorar Projeto 13	R\$ 15,00	R\$ 0,00	1 hr	1 hr	Qua 26/09/12	Qua 26/09/12	
114	100%	Monitorar Projeto 14	R\$ 15,00	R\$ 0,00	1 hr	1 hr	Qui 27/09/12	Qui 27/09/12	
115	100%	Monitorar Projeto 15	R\$ 15,00	R\$ 0,00	1 hr	1 hr	Sex 28/09/12	Sex 28/09/12	
116	100%	Monitorar Projeto 16	R\$ 15,00	R\$ 0,00	1 hr	1 hr	Seg 01/10/12	Seg 01/10/12	
117	100%	Monitorar Projeto 17	R\$ 15,00	R\$ 0,00	1 hr	1 hr	Ter 02/10/12	Ter 02/10/12	
118	100%	Monitorar Projeto 18	R\$ 15,00	R\$ 0,00	1 hr	1 hr	Qua 03/10/12	Qua 03/10/12	
119	100%	Monitorar Projeto 19	R\$ 15,00	R\$ 0,00	1 hr	1 hr	Qui 04/10/12	Qui 04/10/12	
120	100%	Monitorar Projeto 20	R\$ 15,00	R\$ 0,00	1 hr	1 hr	Sex 05/10/12	Sex 05/10/12	
121	100%	Monitorar Projeto 21	R\$ 15,00	R\$ 0,00	1 hr	1 hr	Seg 08/10/12	Seg 08/10/12	
122	100%	Monitorar Projeto 22	R\$ 15,00	R\$ 0,00	1 hr	1 hr	Ter 09/10/12	Ter 09/10/12	
123	100%	Monitorar Projeto 23	R\$ 15,00	R\$ 0,00	1 hr	1 hr	Qua 10/10/12	Qua 10/10/12	
124	100%	Monitorar Projeto 24	R\$ 15,00	R\$ 0,00	1 hr	1,13 dias	Qui 11/10/12	Qui 11/10/12	
125	100%	Reunião Semanal	R\$ 213,25	R\$ 0,00	14,22 hrs	14,13 dias	Qui 20/09/12	Sex 05/10/12	
126	100%	Reunião Semanal 1	R\$ 67,50	R\$ 0,00	4,5 hrs	1,5 hrs	Qui 20/09/12	Qui 20/09/12	
127	100%	Reunião Semanal 2	R\$ 42,00	R\$ 0,00	2,8 hrs	0,4 hrs	Sex 21/09/12	Sex 21/09/12	
128	100%	Reunião Semanal 3	R\$ 60,00	R\$ 0,00	4 hrs	0,4 hrs	Sex 28/09/12	Sex 28/09/12	
129	100%	Reunião Semanal 4	R\$ 43,75	R\$ 0,00	2,92 hrs	25 mins	Sex 05/10/12	Sex 05/10/12	

Projeto: PDS_5.01
Data: Sex 09/11/12

Tarefa		Etapa externa		Acúmulo de Resumo Manual		Divisão crítica	
Divisão		Tarefa Inativa		Resumo Manual		Andamento	
Etapa		Etapa Inativa		Somente início		Margem de Atraso	
Resumo		Resumo Inativo		Somente término			
Resumo do projeto		Tarefa Manual		Data limite			
Tarefas externas		Somente duração		Crítica			

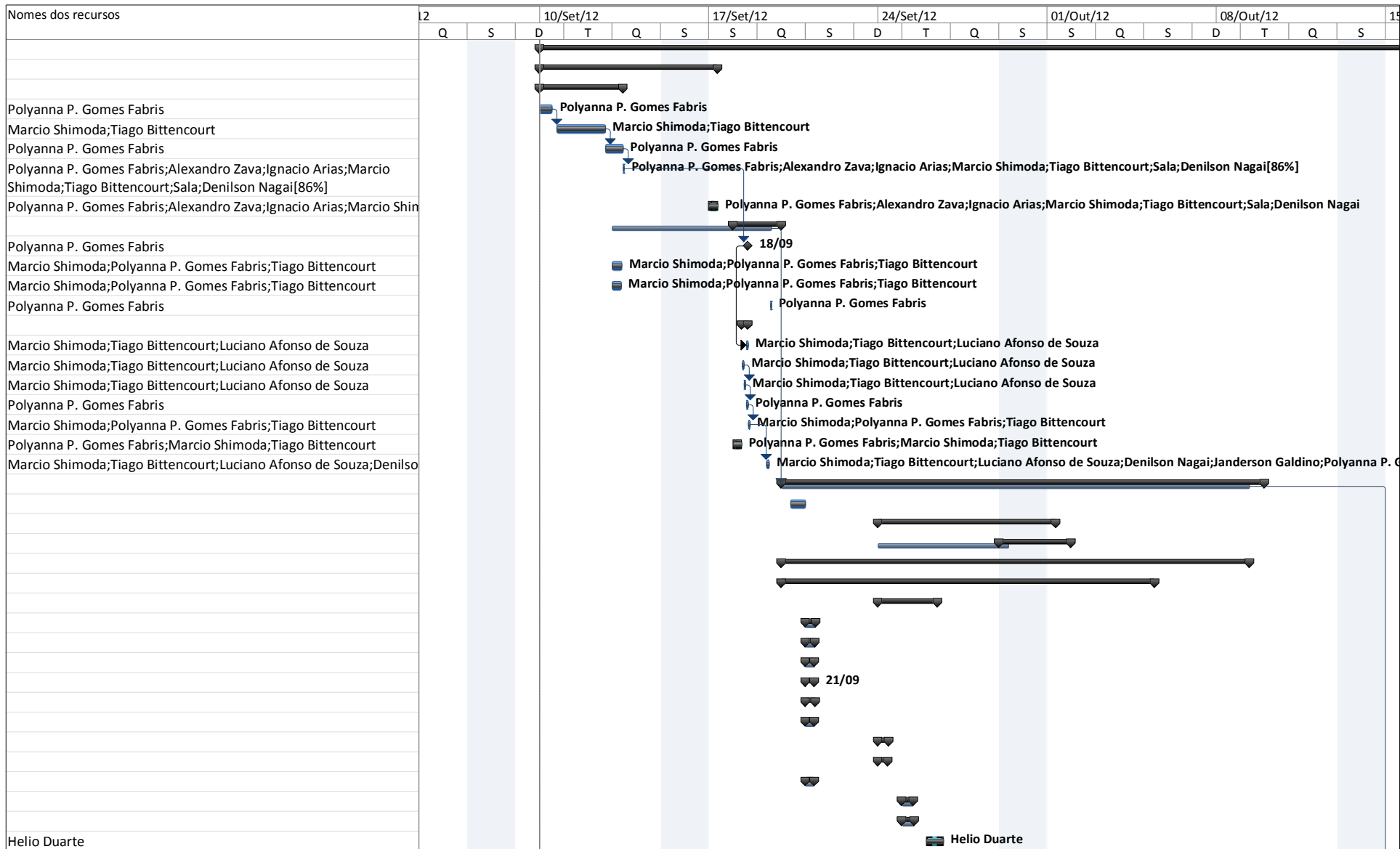

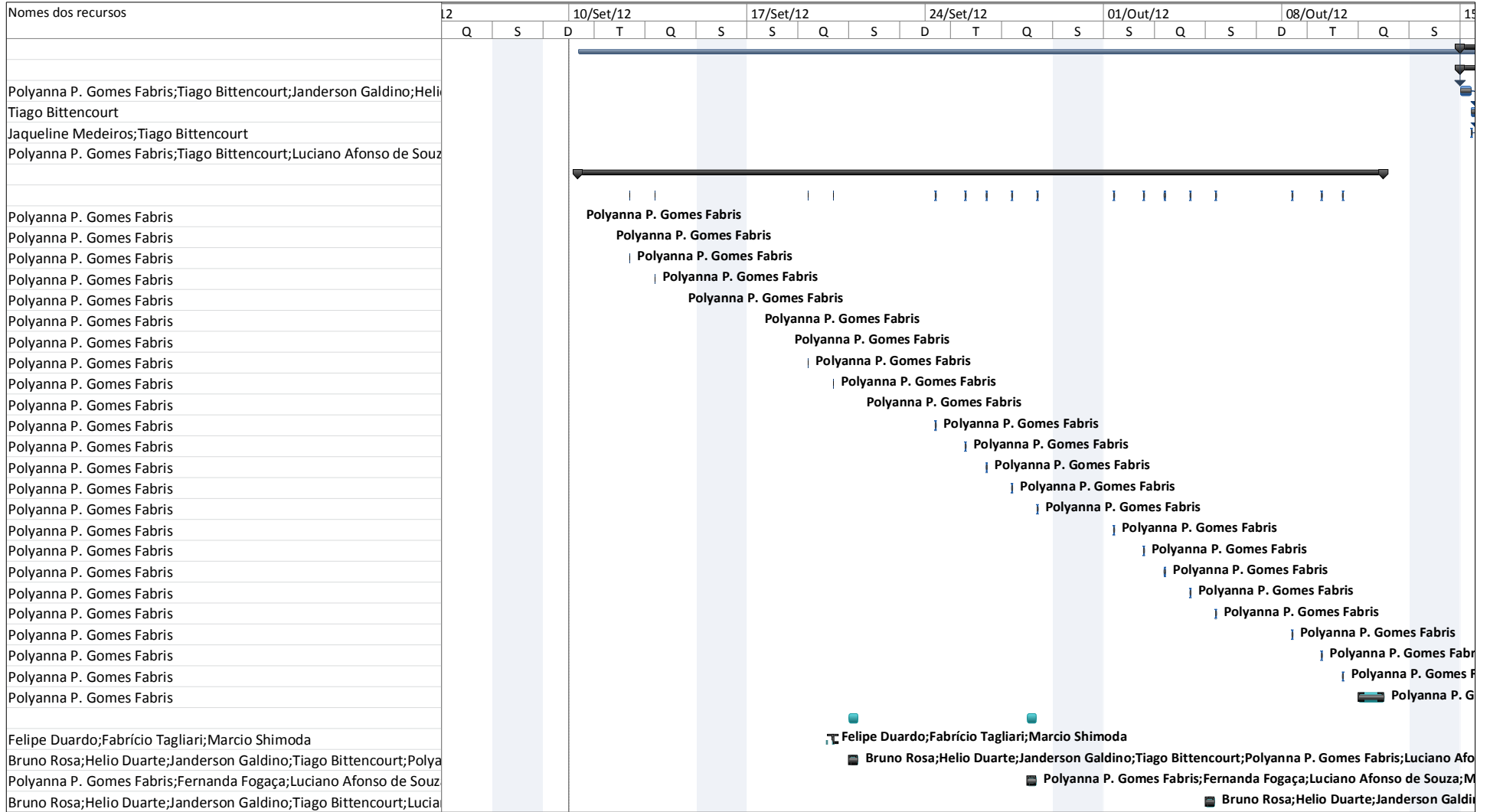

Projeto: PDS_5.01 Data: Sex 09/11/12	Tarefa		Etapa externa		Acúmulo de Resumo Manual		Divisão crítica	
	Divisão		Tarefa Inativa		Resumo Manual		Andamento	
	Etapa		Etapa Inativa		Somente início		Margem de Atraso	
	Resumo		Resumo Inativo		Somente término			
	Resumo do projeto		Tarefa Manual		Data limite			
Tarefas externas		Somente duração		Crítica				

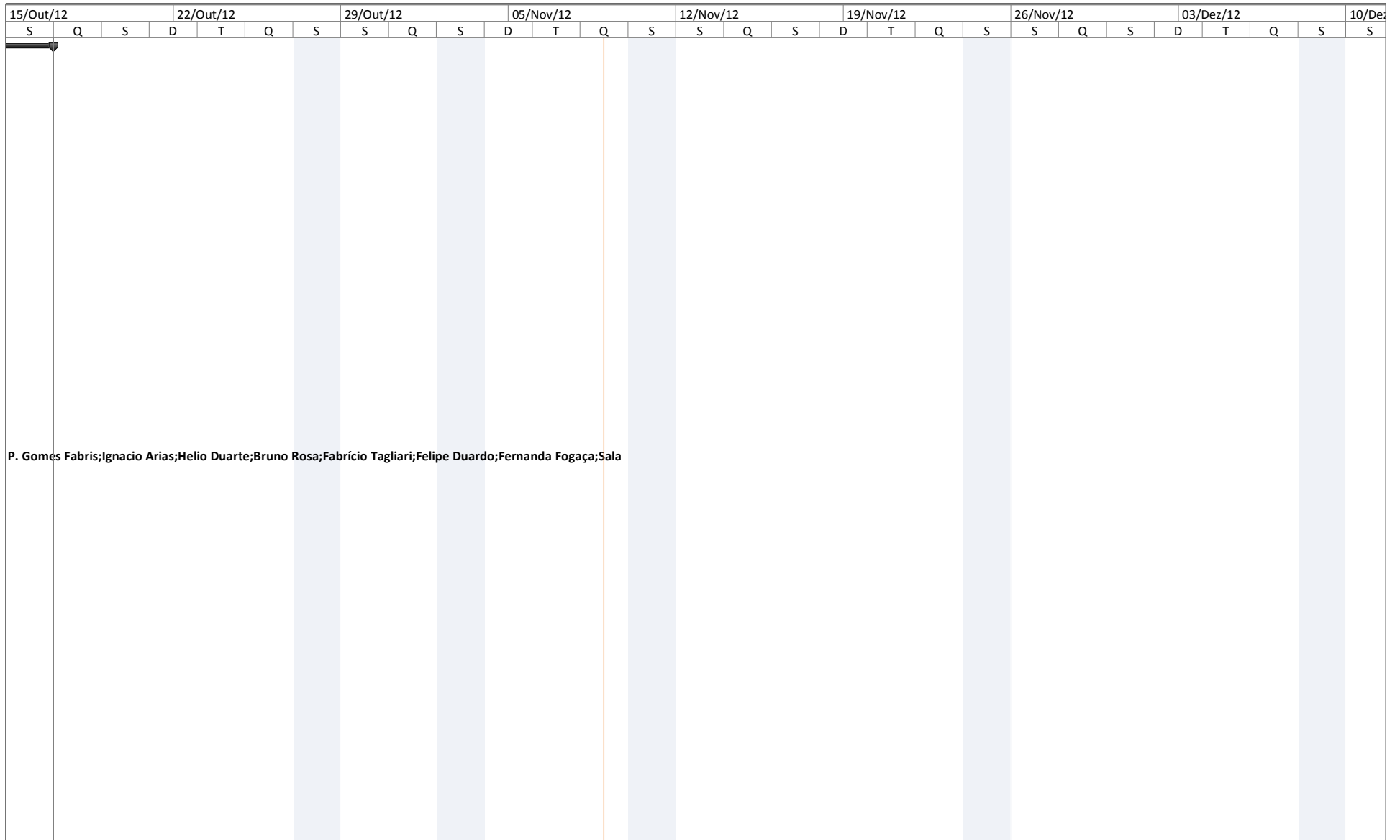

Projeto: PDS_5.01
Data: Sex 09/11/12

Tarefa		Etapa externa		Acúmulo de Resumo Manual		Divisão crítica	
Divisão		Tarefa Inativa		Resumo Manual		Andamento	
Etapa		Etapa Inativa		Somente início		Margem de Atraso	
Resumo		Resumo Inativo		Somente término			
Resumo do projeto		Tarefa Manual		Data limite			
Tarefas externas		Somente duração		Crítica			

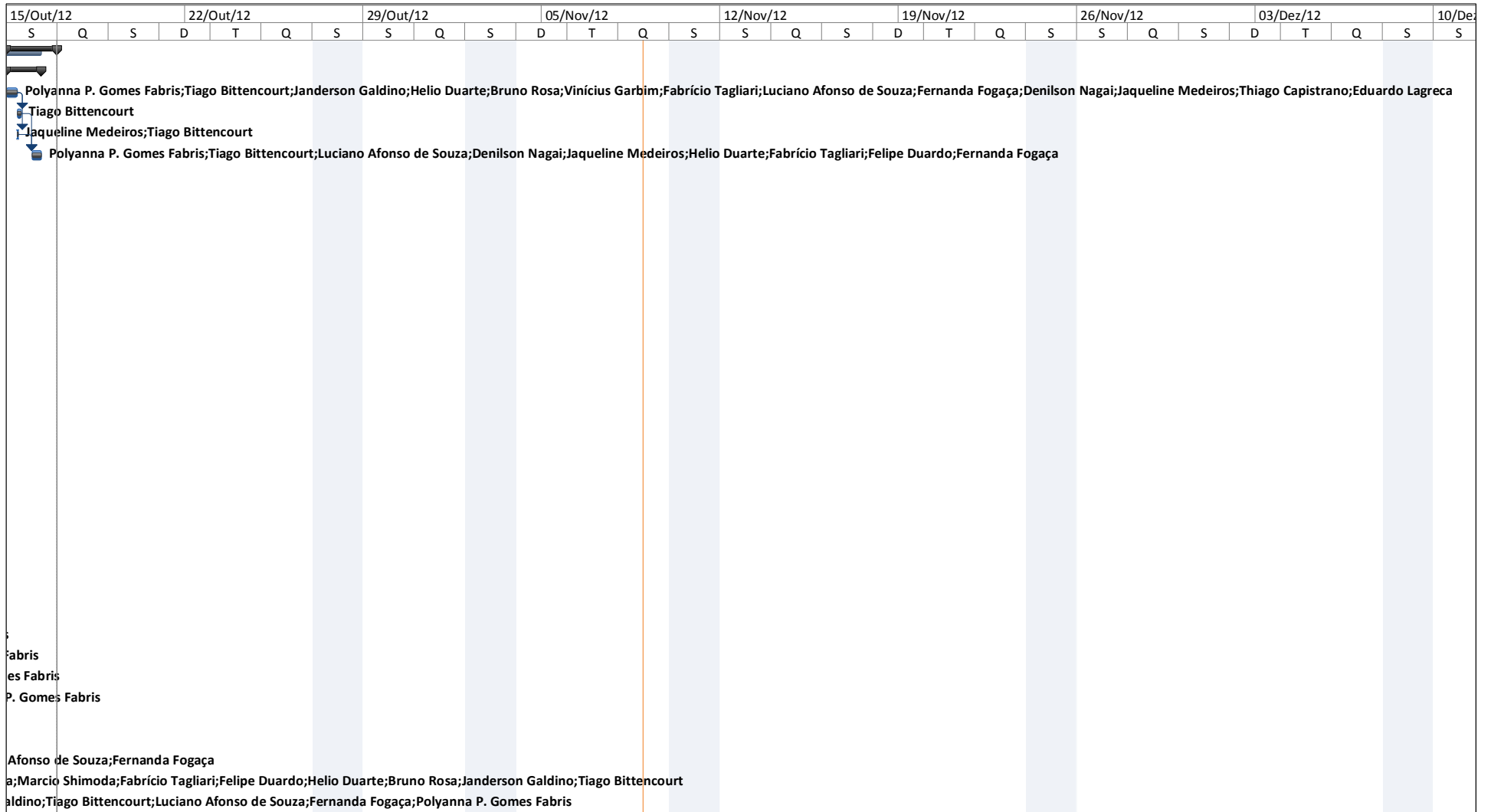

Projeto: PDS_5.01 Data: Sex 09/11/12	Tarefa		Etapa externa		Acúmulo de Resumo Manual		Divisão crítica	
	Divisão		Tarefa Inativa		Resumo Manual		Andamento	
	Etapa		Etapa Inativa		Somente início		Margem de Atraso	
	Resumo		Resumo Inativo		Somente término			
	Resumo do projeto		Tarefa Manual		Data limite			
	Tarefas externas		Somente duração		Crítica			

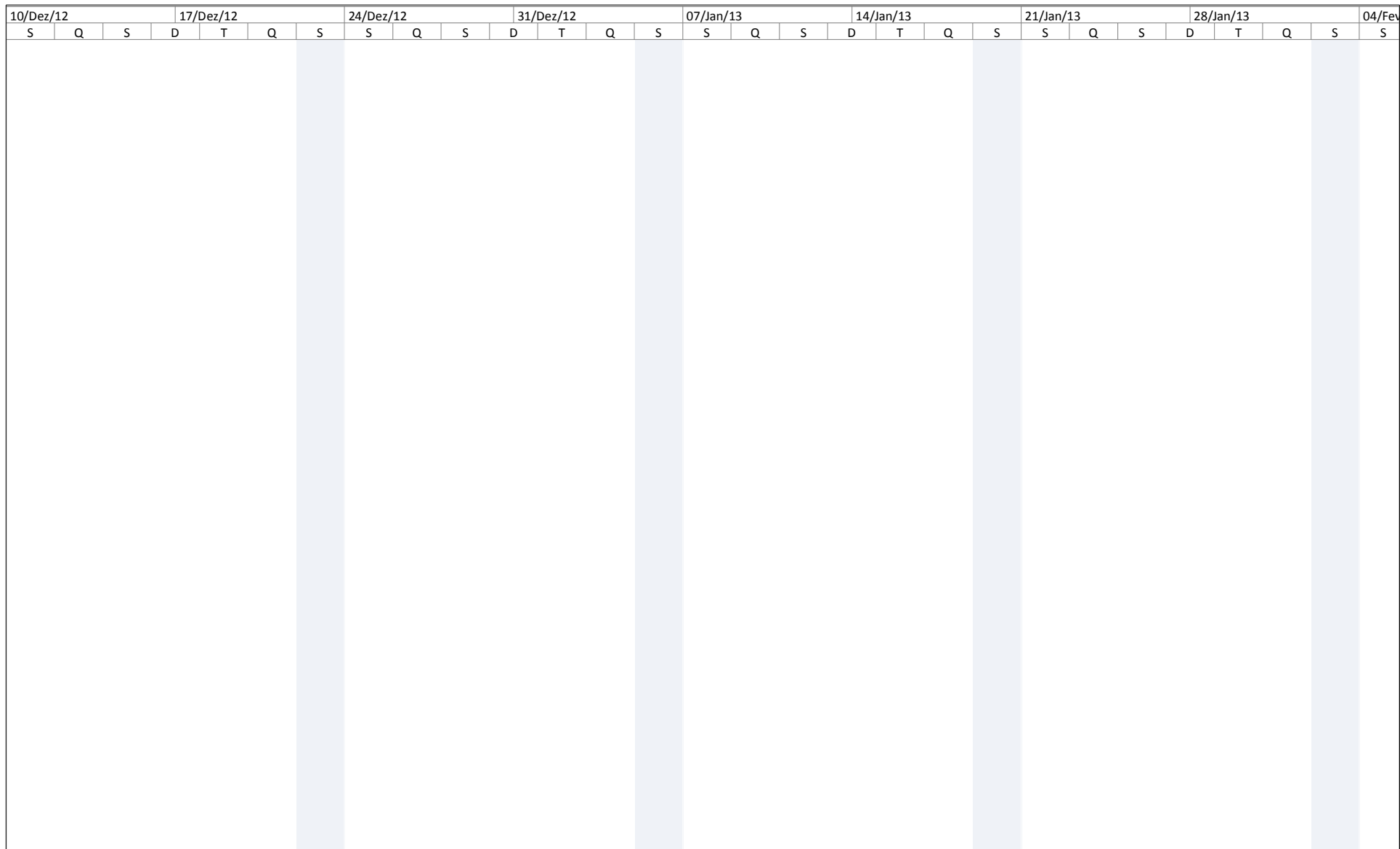

Projeto: PDS_5.01 Data: Sex 09/11/12	Tarefa		Etapa externa		Acúmulo de Resumo Manual		Divisão crítica	
	Divisão		Tarefa Inativa		Resumo Manual		Andamento	
	Etapa		Etapa Inativa		Somente início		Margem de Atraso	
	Resumo		Resumo Inativo		Somente término			
	Resumo do projeto		Tarefa Manual		Data limite			
	Tarefas externas		Somente duração		Crítica			

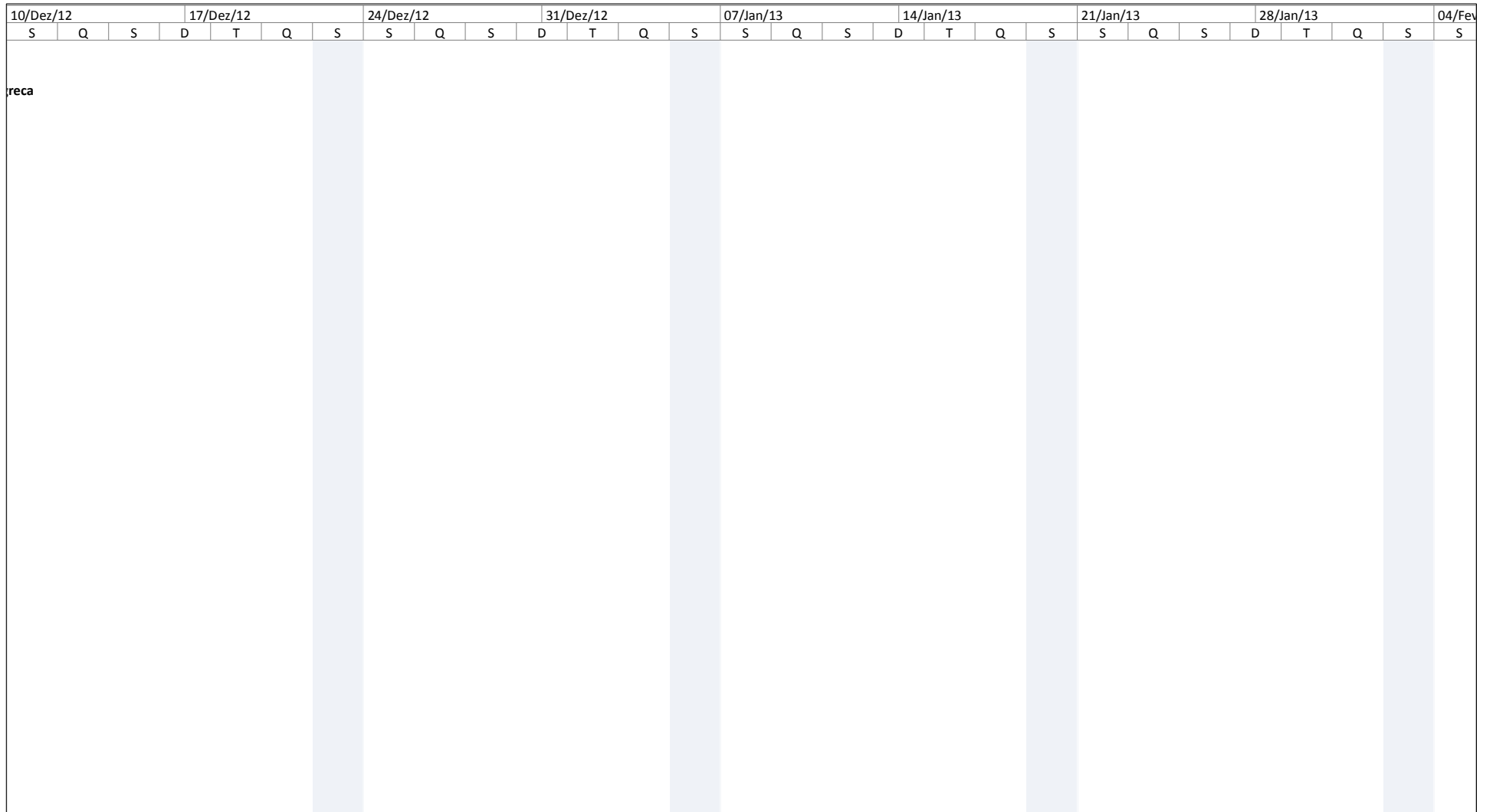

Projeto: PDS_5.01 Data: Sex 09/11/12	Tarefa		Etapa externa		Acúmulo de Resumo Manual		Divisão crítica	
	Divisão		Tarefa Inativa		Resumo Manual		Andamento	
	Etapa		Etapa Inativa		Somente início		Margem de Atraso	
	Resumo		Resumo Inativo		Somente término			
	Resumo do projeto		Tarefa Manual		Data limite			
	Tarefas externas		Somente duração		Crítica			